

CITADIA

PAYS DE L'AGLE

Plan Local d'Urbanisme Intercommunal
Communauté de communes des Pays de L'Aigle

Annexe
Cavités

Saint-Ouen-sur-Iton

Vu pour être annexé à la délibération du Conseil Communautaire
 Arrêt : 19/10/2023

1:7499
 Cadastre DGFIP® 2022

Plan n°37 / 41

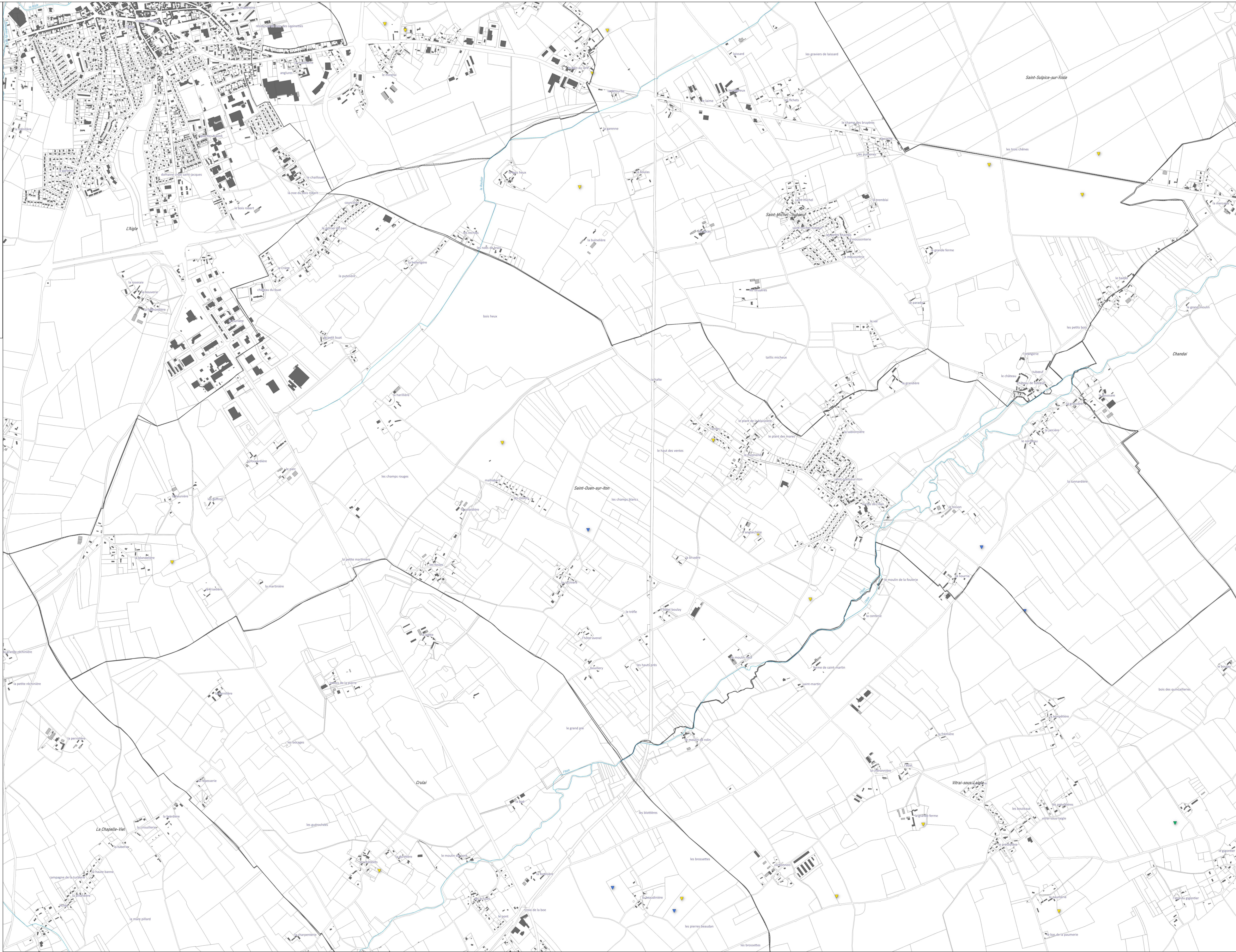

- Cavités localisées (BRGM - 2021)**
- ▼ Carrière
 - ▼ Cave
 - ▼ Naturelle
 - ▼ Ouvrage civil
 - ▼ Indéterminé